

- HOMENAGEADOS: NENA QUEIROGA E JOTA MICHILES -

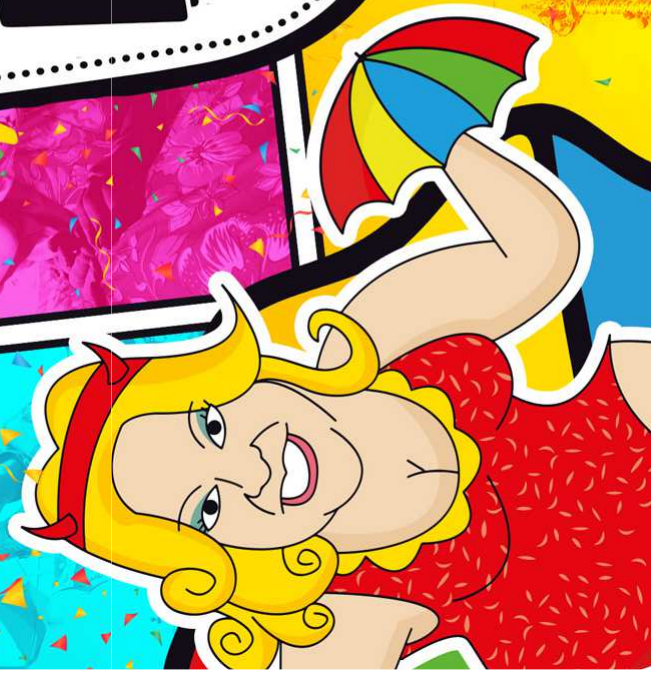

CARNAVAL DO **RECIFE**

O VERDADEIRO CARNAVAL
DE RUA DO BRASIL



Para realizar o maior e mais animado Carnaval de rua do Brasil, a **Prefeitura do Recife**, por meio da **Secretaria de Mobilidade e Controle Urbano (Semoc)** e da **Autarquia de Trânsito e Transporte Urbano do Recife (CTTU)**, estruturou uma grande **operação de trânsito**, envolvendo um efetivo de **320 profissionais** nos cinco dias de festa.

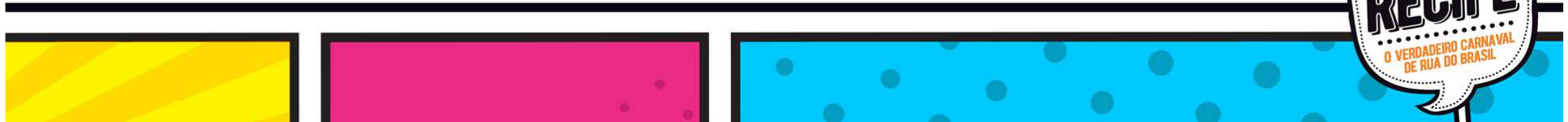

- **Bloqueios de vias** para garantir segurança aos foliões no centro da cidade;
- **Operação especial de circulação** de veículos;
- Linhas especiais do **Expresso da Folia** (inclusive no Galo da Madrugada);
- **Ampliação da oferta de táxis** com participação **nove** municípios da RMR, além do Recife;
- **Seis pontos de táxis** provisórios;
- **110 AGENTES E 140 ORIENTADORES DE TRÂNSITO** vão dar apoio às ações, diariamente;
- **1,8 mil vagas gratuitas** nos estacionamentos da PCR , TRT e TRF com 70 profissionais.



Operação Galo da Madrugada



Operação Galo da Madrugada

SEXTA-FEIRA (9) a partir das 21h até o SÁBADO (10) às 20h:

- Fechamento de ruas dos bairros de São José e Santo Antônio;
- Fechamento da Av. Sul, sentido subúrbio/cidade, próximo a Rua Gal. Estilac Leal.

SÁBADO (10) das 5h às 20h:

- Fechamento da Av. Eng. José Estelita, sentido subúrbio/cidade, exceto para ônibus e táxis.
Rota alternativa: Para acessar o Centro, os veículos oriundos de bairros da Zona Sul devem utilizar a Av. Gov. Agamenon Magalhães.

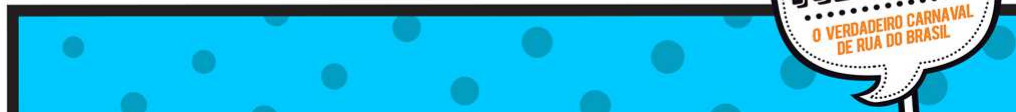

Operação Galo da Madrugada

SÁBADO (10) das 5h às 20h:

- Interdição da Av. Cruz Cabugá x Av. Mário Melo.
Rota alternativa: veículos oriundos da Av. Cruz Cabugá poderão acessar a Av. Norte com destino ao Bairro do Recife, ou retornar pela Rua dos Palmares.
- Interdição Rua Princesa Isabel x Rua Do Hospício.
Rota alternativa: veículos oriundos da Rua do Príncipe deverão fazer o giro à esquerda para Rua do Hospício.

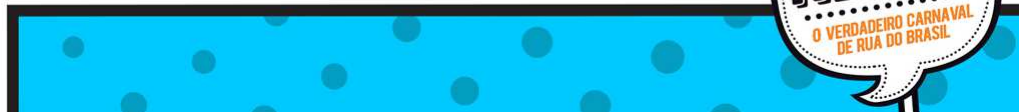

Operação Bairro do Recife

SEXTA-FEIRA (9) a partir das 14h:

- Bloqueio de todas as vias do Bairro do Recife, exceto a Avenida Cais do Apolo;
- Mudança de circulação nas pontes que dão acesso ao bairro.





Bloqueio

sábado (10), das 5h às 20h / de domingo (11) a quarta-feira (14), das 14h às 5h, no sentido Centro exceto para a circulação de ônibus e táxis.

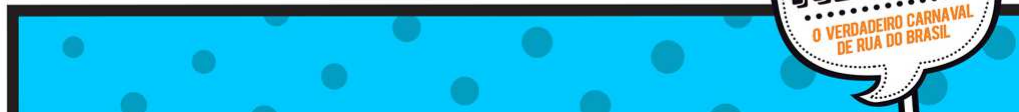



Bloqueios Diários

sempre das 14h às 5h, a partir da sexta-feira (9) até a quarta-feira (14)

Acesso liberado

estacionamento no Paço Alfândega, táxis e linhas do Expresso Folia

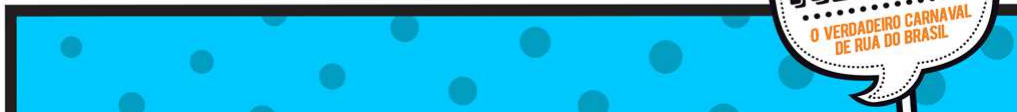



PTE MAURÍCIO DE NASSAU

Bloqueio
das 14h do domingo (11) às 5h da
quarta-feira (14)

Acesso liberado
apenas para PEDESTRES





PTE BUARQUE DE MACEDO

Bloqueio

das 14h do domingo (11) às 5h da quarta-feira (14)

Acesso liberado

circulação de ônibus e táxis

Desvio

os condutores de carros e motos oriundos da Avenida Martins de Barros deverão realizar o retorno na Praça da República e sair na Ponte Princesa Isabel para acessar a Rua da Aurora

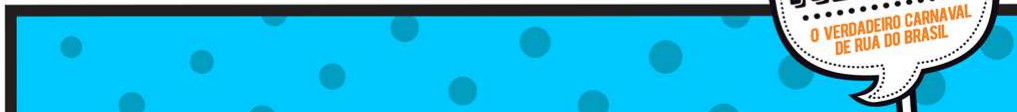



PONTE DO LIMOEIRO

Acesso liberado
para tráfego misto, possibilitando o
acesso dos condutores aos
estacionamentos dos prédios da
Prefeitura do Recife, Tribunal Regional
do Trabalho (TRT) e Tribunal Regional
Federal (TRF).

Corredor Exclusivo
para a circulação do Expresso da Folia



Expresso da Folia

- **Expresso Galo:** 24 ônibus; apenas no sábado (10)
- **Expresso da Folia tradicional:** 28 ônibus;
- Saídas dos expressos dos **shoppings RioMar, Recife, Plaza e Tacaruna;**
- A passagem custará **R\$ 10** e dará direito às **viagens de ida e volta;**

- **Horários:**
- Sábado (10) – das 7h às 17h (Galo) e das 18h às 5h (Tradicional)
- Domingo (11), segunda-feira (12) e terça-feira (13)- das 15h às 5h



Expresso da Folia

EXPRESSO GALO

Saída dos shoppings
Plaza e Tacaruna

Desembarque na **Av. Martins de Barros**
(próx. à Ponte Giratória)

Saída dos shoppings
Recife e RioMar

Desembarque no **Cais de Santa Rita** (em frente ao
edf. Píer Maurício de Nassau)



Expresso da Folia

EXPRESSO DA FOLIA TRADICIONAL

Saída dos shoppings
Plaza e Tacaruna

Desembarque no **Cais do Apolo** (edf. Porto Digital)

Saída dos shoppings
Recife e RioMar

Desembarque na **Rua Madre de Deus** (livraria Cultura)



Táxis

O Convênio Táxi Metropolitano foi assinado com **nove municípios da RMR** (Olinda, Jaboatão dos Guararapes, São Lourenço da Mata, Camaragibe, Paulista, Abreu e Lima, Igarassu, Itapissuma e Cabo de Santo Agostinho);

A CTTU também vai implantar **seis pontos de táxis provisórios** na área central da cidade.





Apenas o ponto da Avenida Martins de Barros, na esquina com da Ponte Maurício de Nassau começa a operar na **sexta-feira (9)**, das 19h às 2h

Já no **sábado (10)**, a partir das 16h, todos os pontos passam a funcionar até às 5h da quarta-feira

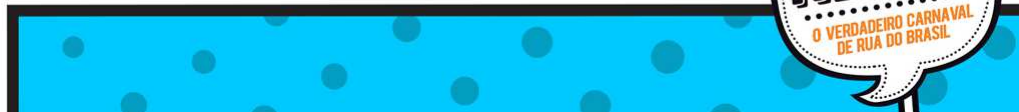

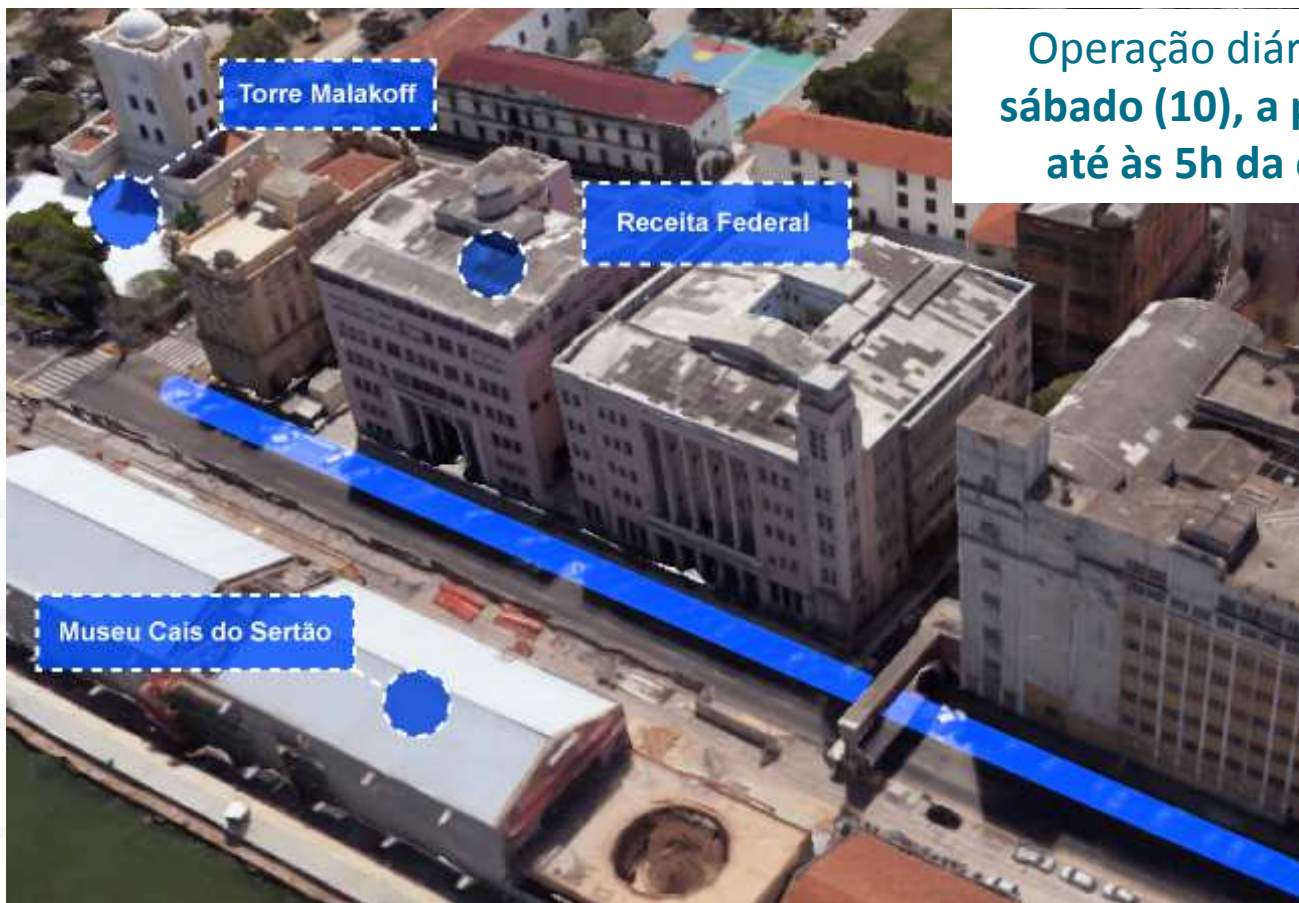

Operação diária a partir do sábado (10), a partir das 16h, até às 5h da quarta-feira





Cais de Santa Rita

Os outros dois pontos de táxi funcionarão no Cais de Santa Rita **apenas no sábado (10), das 7h às 17h**, para atender o público que vai ao **Galo da Madrugada**

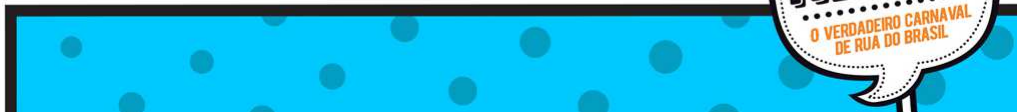

Baile Municipal

- Apoio de **20 agentes de trânsito**;
- **Pontos estratégicos:** Estrada de Belém, Rua Odorico Mendes e Avenida Governador Agamenon Magalhães ;
- Das 15h do sábado (3) até as 6h do dia seguinte;
- **EXPRESSO MUNICIPAL:** das 20h do sábado (3) às 5h do domingo (4) – percurso do Shopping Tacaruna ao Classic Hall (micro-ônibus climatizados).
Valor: R\$ 5 (ida e volta).



Estacionamento e Translado

- Serão oferecidas 1,8 mil vagas, sendo 1,5 mil para carros e 300 para bicicletas e motos;
- Translado dos foliões até as imediações dos polos será feito por **oito** vans, com saídas a cada dez minutos, **a partir das 16h**;
- Pontos de embarque e desembarque serão o Posto Shell em frente à Prefeitura e a Arena Gastronômica, na Rua do Observatório;





Não será permitido
que os veículos
permaneçam
nos estacionamentos
fora do horário de
funcionamento





CARNIVAL DO.
RECIFE

O VERDADEIRO CARNAVAL
DE RUA DO BRASIL



Secretaria de
Turismo,
Esportes e Lazer

