

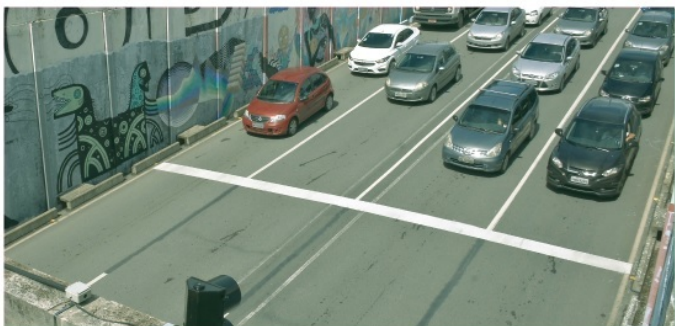

## Engenharia de tráfego potencializa a fluidez no entorno da Via Mangue



Para potencializar os ganhos na mobilidade da Zona Sul da cidade, alcançados após a abertura das pistas Leste e Oeste da Via Mangue e a implantação das faixas azuis nas avenidas Domingos Ferreira e Conselheiro Aguiar, a Autarquia de Trânsito e Transporte Urbano do Recife (CTTU) implementou na última quarta-feira (10) uma nova ação no entorno da saída da Via Mangue, no sentido Centro. O projeto consiste na alteração da programação semaforizada da área e está sendo implantado após uma série de testes realizados pelas equipes técnicas da CTTU, desde o

início do mês abril. O objetivo é minimizar as retenções registradas na saída do Túnel Josué de Castro (Túnel do Pina), a partir da maior vazão de veículos no local.

A ação prevê a implantação de um semáforo na entrada do Túnel do Pina, no início da cobertura da passagem subterrânea, permitindo que o restante do túnel, incluindo a área de acive, não apresente acúmulo de veículos. O novo equipamento está a uma distância de 140 metros do semáforo 103, localizado na Avenida Antônio de Góes, na saída do túnel. Os dois

equipamentos funcionarão em sincronia, possibilitando que, no tempo de abertura, os condutores sigam livremente pelo túnel, sem perder tempo de aceleração na parte do acive, acessando a Avenida Antônio de Góes com mais agilidade. "Nos trechos em acive há um retardo no tempo de partida dos veículos, ao contrário dos trechos planos. Por isso, a medida visa promover maior fluidez na saída do túnel, principalmente no horário de pico da manhã, das 7h às 9h30", explica a presidente da CTTU, Taciana Ferreira.

## CTTU monta esquema de monitoramento para o Festival Nacional da Seresta

A Autarquia de Trânsito e Transporte Urbano do Recife (CTTU) montou um esquema especial de monitoramento e circulação de tráfego para o Festival Nacional da Seresta, que teve início na quarta-feira (10) e vai até o próximo sábado (13), na Praça do Arsenal, no Bairro do Recife. No total, durante os quatro dias de operação da CTTU, cerca de 170 agentes e 30 orientadores de trânsito trabalham na ação, que, diariamente, acontece das 18h às 3h.

Para garantir a segurança viária, a circulação de veículos será proibida em todo o entorno da Torre Malakoff, a exemplo dos cruzamentos da Rua do Observatório x Rua do Brum;

Rua do Bom Jesus x Praça Arsenal da Marinha; Rua Vital de Oliveira x Rua São Jorge e Rua da Guia x Rua Barão Rodrigues Mendes. É importante destacar que o

**Cerca de 170 agentes e 30 orientadores de trânsito trabalham na ação, que, diariamente, acontece das 18h às 3h**

estacionamento será proibido em todo o entorno da Praça do Arsenal, entre as 18h e as 2h. A medida preventiva visa dar livre circulação ao público que comparecer ao festival.

**ORIENTAÇÕES-** A CTTU aconselha o público a chegar cedo ao evento para evitar retenções. O ideal é deixar o carro em casa e utilizar o transporte coletivo. Outra opção é ir em grupo em um mesmo veículo, pois a oferta de vagas de estacionamento em via pública é limitada. Os condutores também devem estar atentos à sinalização que proíbe estacionamento. A fiscalização será rigorosa e o motorista que tiver o carro flagrado em local irregular corre o risco de receber multas entre leve, média e grave, no valor de R\$ 88,38 (três pontos na CNH), R\$ 130,16 (quatro pontos na CNH) ou 195,23 (cinco pontos na CNH) e de ter o veículo rebocado.

### Endereço

Rua Frei Cassimiro, 91  
Santo Amaro | Recife- PE  
CEP:50 100 260

### Contato:

Funcionamento das 8h às 17h  
Fone: 3355-5317  
E-mail:  
cttu.imprensa@recife.pe.gov.br  
Teleatendimento 24h:  
0800 081 1078

### Geraldo Julio

Prefeito do Recife

### Luciano Siqueira

Vice-prefeito do Recife

### João Braga

Secretário de Mobilidade  
e Controle Urbano

### Taciana Ferreira

Presidente da CTTU

### Carlos Eduardo Santos

Chefe do Gabinete de Imprensa

### Marcella Sampaio

Revisão

### Marcela Pinilla

Júlio Rebelo

Lais Reis

Redação

### Heitor Pontes

Projeto gráfico