



Foto: Andressa Reges/Bastos/PCR

## Dedicação: agentes de trânsito reforçam efetivo para auxiliar em mais uma etapa no combate à pandemia da Covid-19



Foto: Marcos Pastich/PCR

Devido à quarentena decretada pelo Governo de Pernambuco a partir do dia 18 de março, a CTTU destacou, diariamente, um efetivo com cerca de 100 profissionais, entre agentes e orientadores de trânsito, para auxiliar na fiscalização e estacionamento de embarcações na orla, além da Operação Recife Vacina. Dessa forma, os profissionais estão dedicados nas duas frentes de prevenção à Covid-19: distanciamento social e vacinação. Agentes e orientadores de trânsito estiveram junto à população em todas as fases da pandemia, auxiliando na orientação quanto ao distanciamento

social durante a vacinação contra gripe, ainda no primeiro semestre de 2020 e sobre as necessidades de manter as medidas restritivas. Em maio do ano passado, o órgão realizou a Operação Quarentena junto ao Governo do Estado, com mais de 300 agentes de trânsito empenhados no rodízio de veículos no período de medidas restritivas mais rígidas. Somente em 2021, esses profissionais já atuaram na escolta de vacinas, esquemas de trânsito nos postos de vacinação contra Covid-19 e escolta de pacientes vindos do Amazonas para serem atendidos na Rede Municipal de Saúde do Recife.

*Cerca de 100 profissionais estão empenhados em diversos pontos da cidade para auxiliar os cidadãos na prevenção da transmissão do coronavírus*



Foto: Cortesia

*"A experiência foi satisfatória pelo fato da gente estar ali na linha de frente salvando vidas, o foco principal está sendo esse. É de grande valia saber que o nosso trabalho de conscientização está ajudando as pessoas e evitando a transmissão do vírus. Tudo isso é gratificante para mim como agente de trânsito"*

**Marcos Costa** - agente de trânsito há quatro anos.

*"A situação que estamos passando agora é difícil para todo mundo, mas, como agentes de trânsito, estamos nos sentindo muito eficientes porque estamos fazendo parte de uma equipe que está lutando para fazer com que toda essa pandemia seja minimizada, que impeça a transmissão do vírus. O empenho de toda equipe, que está cada vez mais esforçada, faz a diferença. Quanto mais dedicação possível, mais vai ser eficiente para sociedade."*

**Adriano José Bezerra Bastos** - agente de trânsito há um ano e seis meses.

## PCR inicia implantação de ciclofaixa na Rua Amélia

No compromisso de aumentar a segurança viária dos ciclistas e fomentar a mobilidade ativa, a Prefeitura do Recife, por meio da Secretaria de Política Urbana e Licenciamento (Sepul) e da Autarquia de Trânsito e Transporte Urbano (CTTU) iniciou, na quinta-feira (25), a implantação de mais uma rota ciclável na cidade, a Ciclofaixa Amélia, com 2 km de extensão. Com esse novo equipamento, o Recife alcançará 150 km. Ao todo, já são 6 km implantados nos primeiros meses de 2021. A meta desta gestão é chegar aos 100 km implantados até 2024.

A Ciclofaixa Amélia terá o traçado pelas ruas da Hora, Esmeraldino Bandeira, Antônio Novais e Alberto Paiva, além da Rua Amélia, que dá o nome ao equipamento. A nova rota fará conexão com a segunda etapa da Rua Graça Araújo (que passa pelas ruas Buenos Aires, Leopoldo Lins, Álvares de Azevedo até a ciclovia Graça

Araújo) e, com isso, o Recife terá 63 km interligados entre a Zona Norte e o Centro. O estímulo à mobilidade ativa é uma das prioridades da gestão porque garantem tanto uma vivência maior com a cidade e um meio de locomoção mais seguro e menos agressivo, como ainda nos coloca entre as cidades que pensam no futuro e têm responsabilidade com o meio ambiente, como destaca a presidente da CTTU, Taciana Ferreira: "A mobilidade sustentável é um dos pilares da nossa gestão, tanto para pensar a cidade que queremos deixar para as próximas gerações, como, também, para fomentar as mudanças de hábitos agora porque nós queremos olhar a cidade e estar mais perto das pessoas, isso é urgente e as nossas equipes têm trabalhado com afinco nesse sentido", explica a gestora. De acordo com dados da pesquisa de origem e destino, a Ciclofaixa Amélia vai beneficiar pelo menos 1.100 ciclistas que passam

diariamente na Rua Amélia, nas proximidades da Avenida Rui Barbosa. O número é considerado alto, principalmente porque, com a implantação do equipamento, o número de ciclistas tende a aumentar. Além disso, com a construção do Parque das Graças, a ciclofaixa será um ponto de interesse público. O aumento da malha cicloviária do Recife, que foi de mais de 500% desde 2013, já permite que as ruas estejam mais seguras, não apenas para os ciclistas, mas para todos os que fazem o trânsito, já que a sinalização das rotas cicláveis trazem, também, mais travessias para pedestres e adequação da velocidade máxima permitida na via. A Rua da Aurora, por exemplo, registrou uma diminuição de 60% nos sinistros de trânsito antes e depois da implantação da ciclofaixa. Já a Avenida Maurício de Nassau, uma média de 30% a menos.

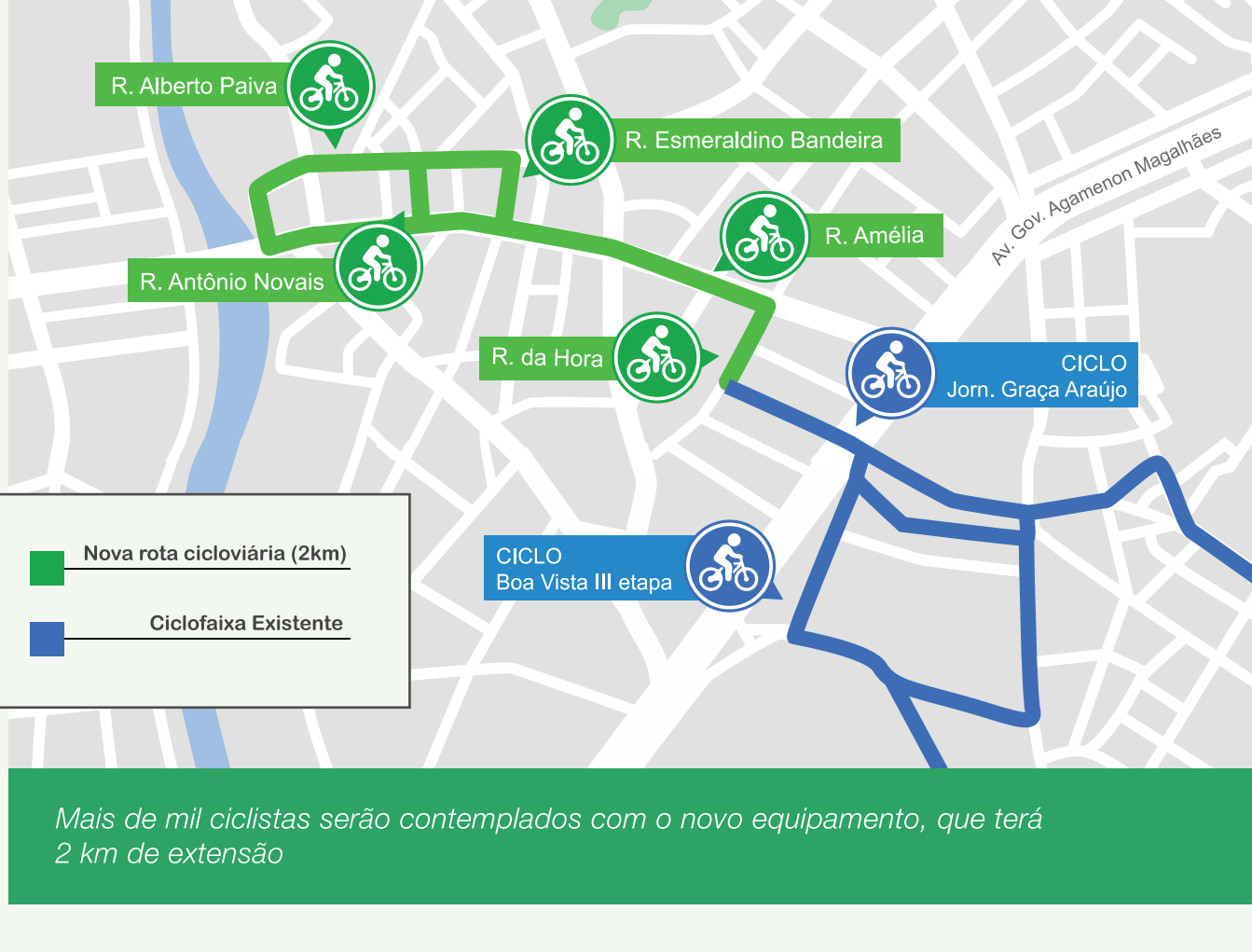

Mais de mil ciclistas serão contemplados ao novo equipamento, que terá 2 km de extensão

## Rua Velha recebe urbanismo tático para adequar a velocidade e dar mais segurança aos pedestres



Foto: Daniel Tavares/PCR

*Projeto ampliou a área de pedestres com técnicas de desenho urbano que induzem os motoristas a diminuir a velocidade*

Em nova ação para implantar o trânsito calmo nos espaços públicos e levar mais segurança viária, a Prefeitura do Recife, por meio da Secretaria de Política Urbana e Licenciamento (Sepul) e da Autarquia de Trânsito e Transporte Urbano (CTTU), entregou, na terça-feira (23), mais um projeto inovador, dessa vez na Rua Velha, no bairro da Boa Vista, área central da cidade. Com as pinturas coloridas no chão para ampliar os espaços de pedestres, a via foi redesenhada para reduzir os veículos a trafegarem com velocidade reduzida, especialmente as motocicletas, com áreas de pedestres colocadas de

forma alternada. O trecho que foi escolhido vai da Rua da Matriz até o Largo de Santa Cruz, de Lado ao grande número de pedestres e veículos. A via passou por requalificação da Emlurb, que também implantará jarros com plantas para humanizar o espaço. Esse projeto foi feito em parceria com a NACTO-GDCL, associação referencial em mobilidade sustentável, por meio da iniciativa Bloomberg de Segurança Viária.

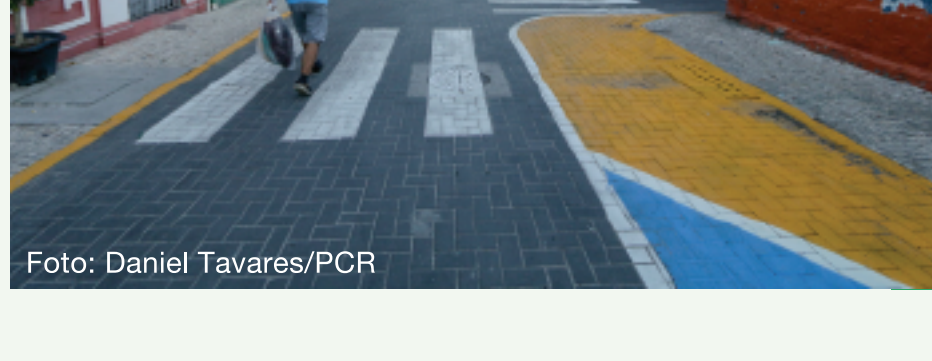
Para adequar a via aos pedestres, além das peças alternadas, o estacionamento também foi feito nesse formato, direcionando os condutores

de veículos a reduzir a velocidade, que agora diminuiu para 30 km na via. Foram feitas, também, 12 novas faixas de pedestres e houve expansão de 125 m<sup>2</sup> das calçadas, melhorando a segurança viária de quem anda a pé nessa área. A presidente da CTTU, Taciana Ferreira, relata sobre a relevância dessa intervenção. "Nós da CTTU estamos empenhados em cooperar cada vez mais com a melhora na mobilidade dos pedestres, estimulando todos a pensar coletivamente, e ao mesmo tempo fazendo com que as pessoas tenham uma experiência diferente de andar pela cidade", diz a gestora.



Foto: Daniel Tavares/PCR

São diversas áreas de trânsito calmo já existentes no Recife, como as da Ilha do Leite e do Largo da Paz, que foram também sinalizadas e humanizadas pelas pinturas no asfalto. O objetivo da implantação do trânsito calmo é democratizar a circulação no espaço urbano, com ampliação das calçadas para os pedestres, diminuição da velocidade regulamentada e humanização das vias, transformando em ilhas de refúgio para os que andam a pé. O uso de urbanismo tático tem sido uma estratégia para redução de sinistros de trânsito no Recife. De acordo com os registros da CTTU, o período de janeiro e fevereiro entre 2019 e 2020 registrou uma redução de 41% de sinistros com vítimas após as intervenções. Áreas como o Largo da Paz de 41% de sinistros com vítimas neste período de 2019 e, no ano seguinte, duas ocorrências. Na Avenida Cruz Cabugá, o número também caiu de 23 para 14 no mesmo período. Na Avenida Conde da Boa Vista, a mudança foi de 22 para quatro sinistros com vítimas também neste período.

### Endereço

Av.Cruz Cabugá, 304  
Santo Amaro | Recife- PE  
CEP: 50040 000

### Contato:

Operação das 8h às 17h  
Fone: 3355-5300

### Teletendimento 24h:

0800 081 1078

### Site:

ctu.recife.pe.gov.br

### João Campos

Prefeito do Recife

### Isabella de Roldão

Vice-Prefeita do Recife

### Leonardo Belcár

Secretário de Política Urbana e Licenciamento

### Taciana Ferreira

Presidente da CTTU

### Gilberto Pinzeres

Chefe do Gabinete de Imprensa

### Otávio Batista

Secretário Executivo de Relações com a Imprensa

### Felipe Vieira

Edição

### Neide Queiroz Andrade

Redação

### Heitor Pontes

Projeto gráfico

### Caio França

Diagramação

### Brenda Bertoldo

Maria Eduarda Alves

Estagiárias